

# РЕЗУЛЬТАТЫ ПРОВЕДЕНИЯ КДР4 ПО ЧИТАТЕЛЬСКОЙ ГРАМОТНОСТИ

*Мотыгинский район  
2022-2023*

В краевой диагностической работе по читательской грамотности для 4 классов приняли участие 155 обучающихся из 12 ОУ Мотыгинского района.

Основные результаты выполнения диагностической работы по читательской грамотности		Среднее значение по муниципальном у образованию (%)	Среднее значение по Красноярскому краю (%)
Успешность выполнения			
Вся работа (балл по 100-балльной шкале)		60	56
Успешность выполнения заданий по группам умений (% от максимального балла за задания данной группы)	Общее понимание текста, ориентация в тексте	69,81%	69,51%
	Глубокое и детальное понимание содержания и формы текста	60,70%	55,50%
	Использование информации из текста для различных целей, осмысление и оценка информации	52,74%	40,31%
Уровни достижений (% учащихся)			
Преодолели границу пониженного (порогового) уровня (% учащихся)		96,77%	93,33%

Уровни достижений (% учащихся, результаты которых соответствуют данному уровню достижений)

	Недостаточный	Пониженный	Базовый	Повышенный
Красноярский край (%)	6,67%	18,27%	50,00%	25,06%
Муниципальное образование (%)	3,23%	10,97%	50,97%	34,84%

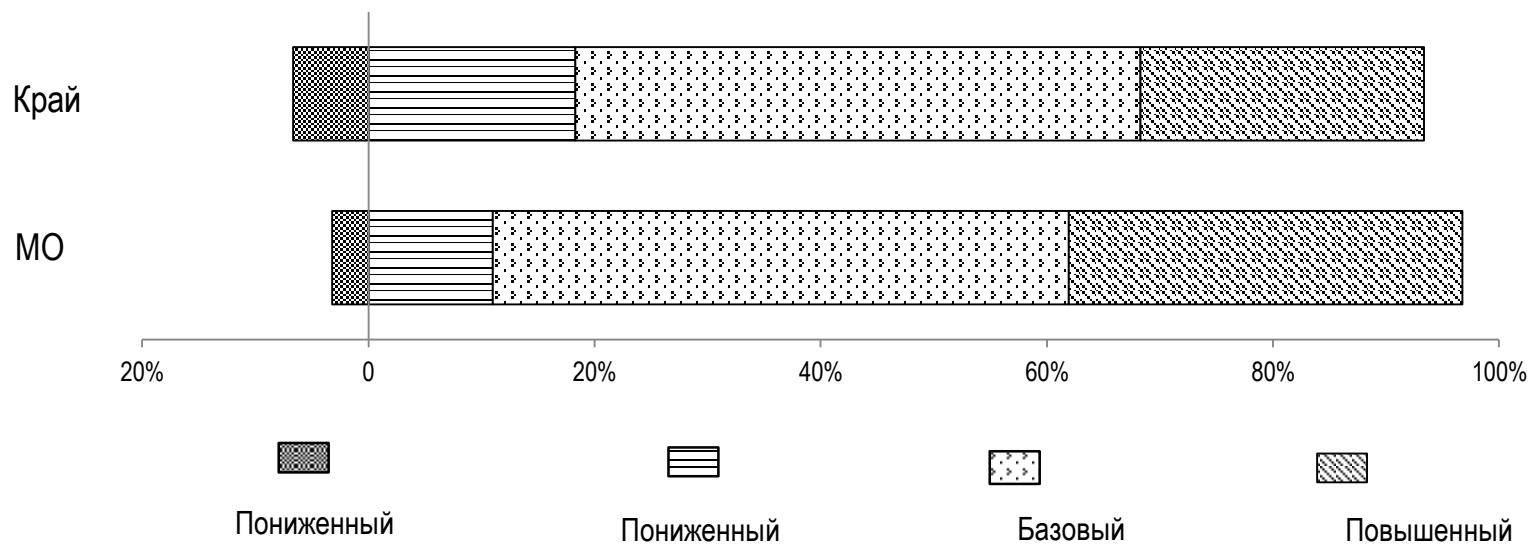

## Показатели преодоления границы порогового уровня в разрезе ОО

ОО	Преодолели границу пониженного (порогового) уровня (% учащихся)
Средние значения по региону	93,33
Средние значения по муниципалитету	<b>96,77</b>
МБОУ Раздолинская СОШ	100,00
МБОУ Рыбинская ООШ	100,00
МБОУ Мотыгинская СОШ №2	100,00
МБОУ Южно-Енисейская СОШ	62,50
МБОУ Машуковская СОШ	85,71
МБОУ Первомайская СОШ	100,00
МБОУ Кулаковская СОШ	100,00
МБОУ Мотыгинская СОШ №1	100,00
МБОУ Орджоникидзевская СОШ	87,50
МБОУ Новоангарская СОШ	100,00
МБОУ Кирсантьевская СОШ	100,00
МБОУ Слюдрудничная ООШ	100,00

# Основные результаты выполнения краевой контрольной работы по читательской грамотности

## Средний процент освоения основных групп умений

ОО	Выполнили работу	Уровни (кол-во / %)								Успешность выполнения (%)			
		Недостаточный		Пониженный		Базовый		Повышенный		По показателям группы умений*			
										1 Общее понимание и ориентация в тексте	2 Глубокое и детальное понимание содержания и формы текста	3 Использование информации из текста для различных целей	Вся работа (балл по 100-балльной шкале %)
Средние значения по региону			6,67		18,27		50,00		25,06	69,51	55,50	40,31	56
Средние значения по муниципалитету	155	5	3,23	17	10,97	79	50,97	54	34,84	69,81	60,70	52,74	60
МБОУ Раздолинская СОШ	33		0	1	3,03	22	66,67	10	30,30	75,77	58,29	44,86	60
	16(1)					9	56,25	7	43,75	76,25	67,19	50,00	63
	17(2)			1	5,88	13	76,47	3	17,65	75,29	55,39	39,71	56
МБОУ Рыбинская ООШ	7		0	2	28,57	3	42,86	2	28,57	57,14	51,19	50,00	53
МБОУ Мотыгинская СОШ №2	32		0	3	9,38	20	62,50	9	28,13	71,43	61,90	53,18	61
	18(1)			3	16,67	9	50,00	6	33,33	60,00	62,50	65,28	61
	14(2)					11	78,57	3	21,43	82,86	61,31	41,07	61
МБОУ Южно-Енисейская СОШ	8	3	37,50	3	37,50	2	25,00		0	50,00	34,38	6,25	37
МБОУ Машуковская СОШ	7	1	14,29		0	2	28,57	4	57,14	77,14	56,52	75,00	64
МБОУ Первомайская СОШ	6		0	2	33,33	3	50,00	1	16,67	73,33	48,61	50,00	55
МБОУ Кулаковская СОШ	12		0		0	5	41,67	7	58,33	63,33	70,30	68,75	66
МБОУ Мотыгинская СОШ №1	17		0		0	8	47,06	9	52,94	64,71	75,49	64,71	68
МБОУ Орджоникидзевская СОШ	8	1	12,50	3	37,50	4	50,00		0	55,00	39,58	34,38	45
МБОУ Новоангарская СОШ	22		0	3	13,64	10	45,45	9	40,91	79,09	63,26	59,09	64,5
	11(1)			3	27,27	3	27,27	5	45,45	89,09	57,58	56,82	64
	11(2)					7	63,64	4	36,36	69,09	68,94	61,36	65
МБОУ Кирсантьевская СОШ	2		0		0		0	2	100,00	80,00	79,17	87,50	76

**Результаты краевой диагностической работы по читательской грамотности (ОВЗ)  
(4 класс, 2022/2023 уч. год)**

ОО	Уровни (кол-во / %)				Успешность выполнения (%)		По показателям группы умений
	Ниже базового		Базовый		1 Общее понимание и ориентация в тексте	2 Глубокое и детальное понимание содержания и формы текста	
							Вся работа (балл по 100-балльной шкале %)
Средние значения по региону	<b>9,76</b>			<b>90,24</b>	<b>70,86</b>	<b>63,44</b>	<b>66,67</b>
Средние значения по муниципалитету	<b>1</b>	<b>50,00</b>	<b>1</b>	<b>50,00</b>	<b>50,00</b>	<b>42,31</b>	<b>45,66</b>
МБОУ Мотыгинская СОШ №2	<b>0</b>		<b>1</b>	<b>100,00</b>	<b>80,00</b>	<b>53,85</b>	<b>65,22</b>
МБОУ Новоангарская СОШ	<b>1</b>	<b>100,00</b>	<b>0</b>		<b>20,00</b>	<b>30,77</b>	<b>26,09</b>

## Результаты освоения трёх групп читательской грамотности Мотыгинский район КДР 4 ЧГ

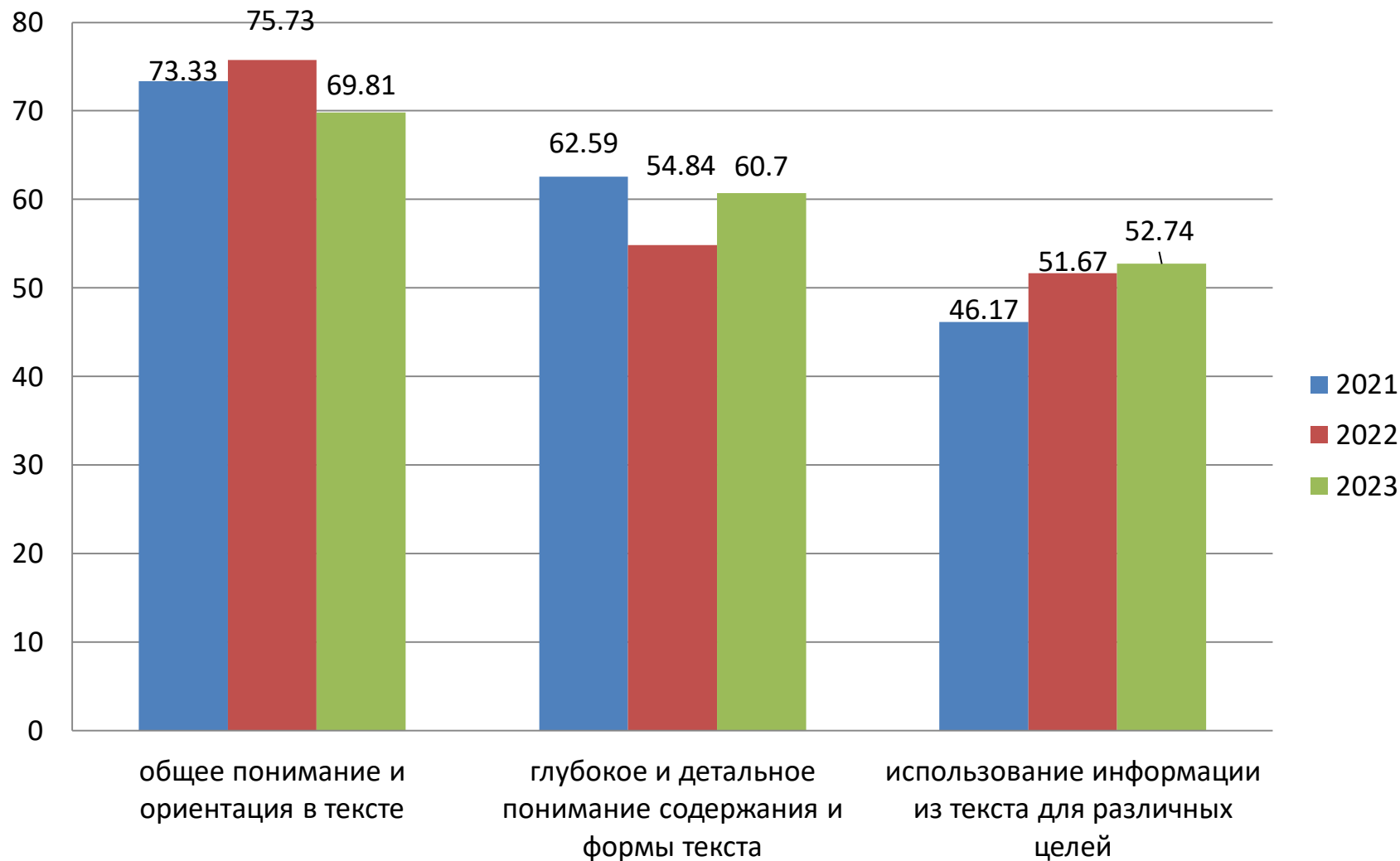

**Уровни достижений (% обучающихся, результаты которых соответствуют уровню достижений)  
Мотыгинский район КДР4ЧГ**

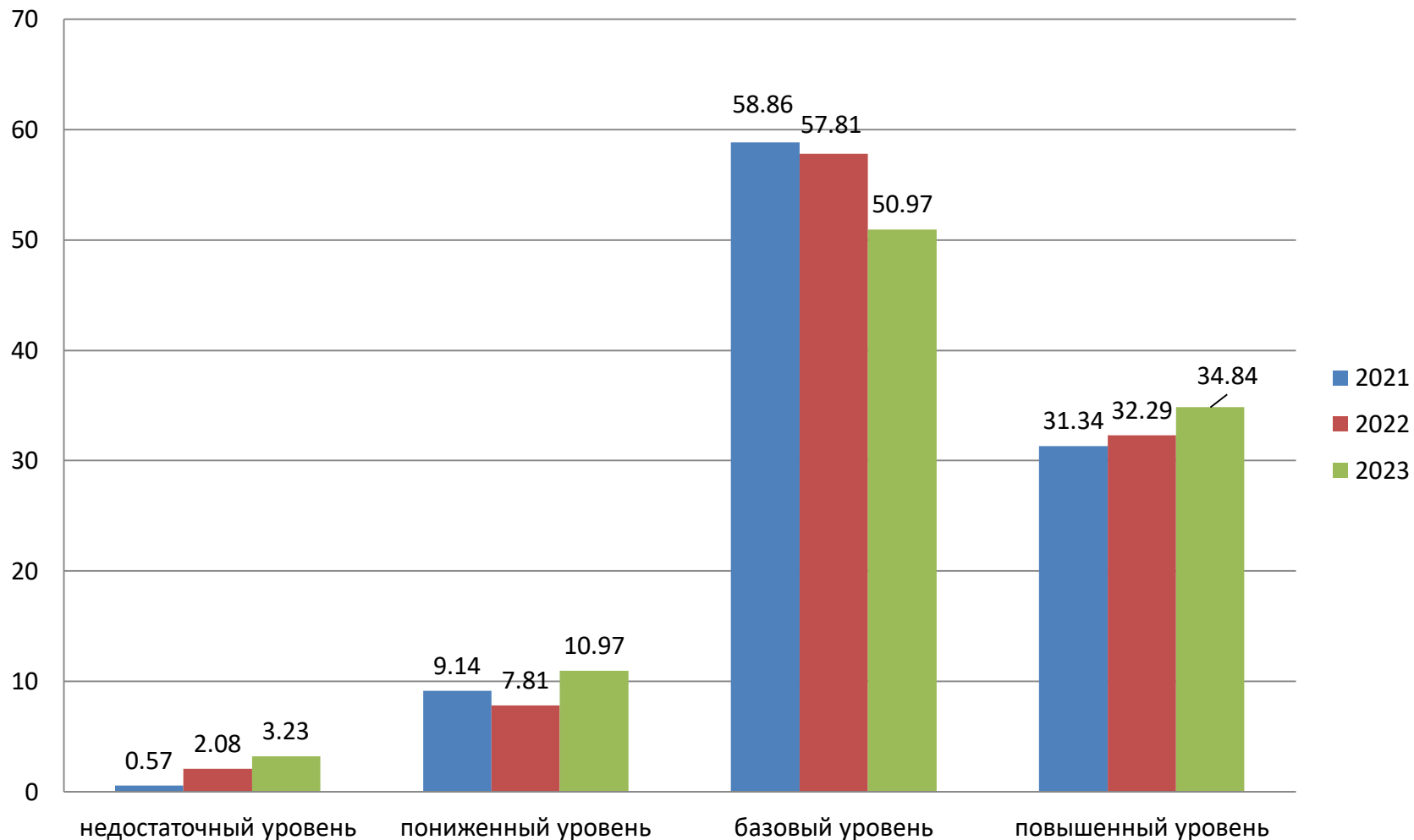



## Динамика по уровням достижений выполнения диагностической работы по читательской грамотности в разрезе ОО по годам

ОО	Уровни (кол-во / %)											
	Недостаточный			Пониженный			Базовый			Повышенный		
	2021	2022	2023	2021	2022	2023	2021	2022	2023	2021	2022	2023
МБОУ Раздолинская СОШ	0	0	0	4,00	7,77	3,03	36,00	48,81	66,67	60,00	43,42	30,30
МБОУ Рыбинская ООШ	0	0	0	0	50,00	28,57	80,00	50,00	42,86	20,00	0	28,57
МБОУ Мотыгинская СОШ №2	0	0	0	18,42	6,00	9,38	57,89	74,48	62,50	23,69	19,53	28,13
МБОУ Южно-Енисейская СОШ	10,00	50,00	37,50	30,00	0	37,50	60,00	50,00	25,00	0	0	0
МБОУ Машуковская СОШ	0	0	14,29	0	0	0	62,50	0	28,57	37,50	100	57,14
МБОУ Первомайская СОШ	0	0	0	0	0	33,33	75,00	20,00	50,00	25,00	80,00	16,67
МБОУ Кулаковская СОШ	0	0	0	8,34	27,27	0	66,67	63,64	41,67	25,00	9,09	58,33
МБОУ Мотыгинская СОШ №1	0	6,67	0	6,67	6,67	0	56,67	63,33	47,06	36,67	23,33	52,94
МБОУ Орджоникидзевская СОШ	0	0	12,50	12,50	16,67	37,50	81,25	50,00	50,00	6,25	33,33	0
МБОУ Новоангарская СОШ	0	4,17	0	0	0	13,64	47,67	58,34	45,45	58,33	37,50	40,91
МБОУ Кирсантьевская СОШ	0	0	0	0	0	0	88,89	100	0	11,11	0	100
МБОУ Слюдрудничная ООШ	0	0	0	0	0	0	0	0	0	100	100	100

## Динамика по уровням умений выполнения диагностической работы по читательской грамотности в разрезе ОО по годам

ОО	Успешность выполнения (%)								
	По показателям группы умений								
	1 Общее понимание и ориентация в тексте			2 Глубокое и детальное понимание содержания и формы текста			3 Использование информации из текста для различных целей		
	2021	2022	2023	2021	2022	2023	2021	2022	2023
МБОУ Раздолинская СОШ	80,60	81,50	75,77	74,09	57,15	58,29	52,40	60,40	44,86
МБОУ Рыбинская ООШ	82,22	70,00	57,14	57,27	42,50	51,19	44,00	5,00	50,00
МБОУ Мотыгинская СОШ №2	61,45	72,35	71,43	60,60	50,16	61,90	38,92	52,71	53,18
МБОУ Южно-Енисейская СОШ	50,00	50,00	50,00	44,24	25,00	34,38	39,00	40,00	6,25
МБОУ Машуковская СОШ	69,44	93,33	77,14	79,45	80,00	56,52	63,13	83,33	75,00
МБОУ Первомайская СОШ	69,44	86,00	73,33	47,92	79,00	48,61	68,75	78,00	50,00
МБОУ Кулаковская СОШ	80,56	58,18	63,33	57,89	50,00	70,30	46,25	40,00	68,75
МБОУ Мотыгинская СОШ №1	76,09	71,34	64,71	59,51	51,00	75,49	52,28	56,67	64,71
МБОУ Орджоникидзевская СОШ	69,44	76,67	55,00	52,37	52,50	39,58	32,50	38,33	34,38
МБОУ Новоангарская СОШ	93,52	80,00	79,09	73,93	56,65	63,26	47,92	41,67	59,09
МБОУ Кирсантьевская СОШ	80,56	90,00	80,00	58,43	52,50	79,17	33,75	5,00	87,50
МБОУ Слюдрудничная ООШ	88,89	60,00	100,00	90,91	80,00	66,67	40,00	80,00	50,00

## Распределение баллов

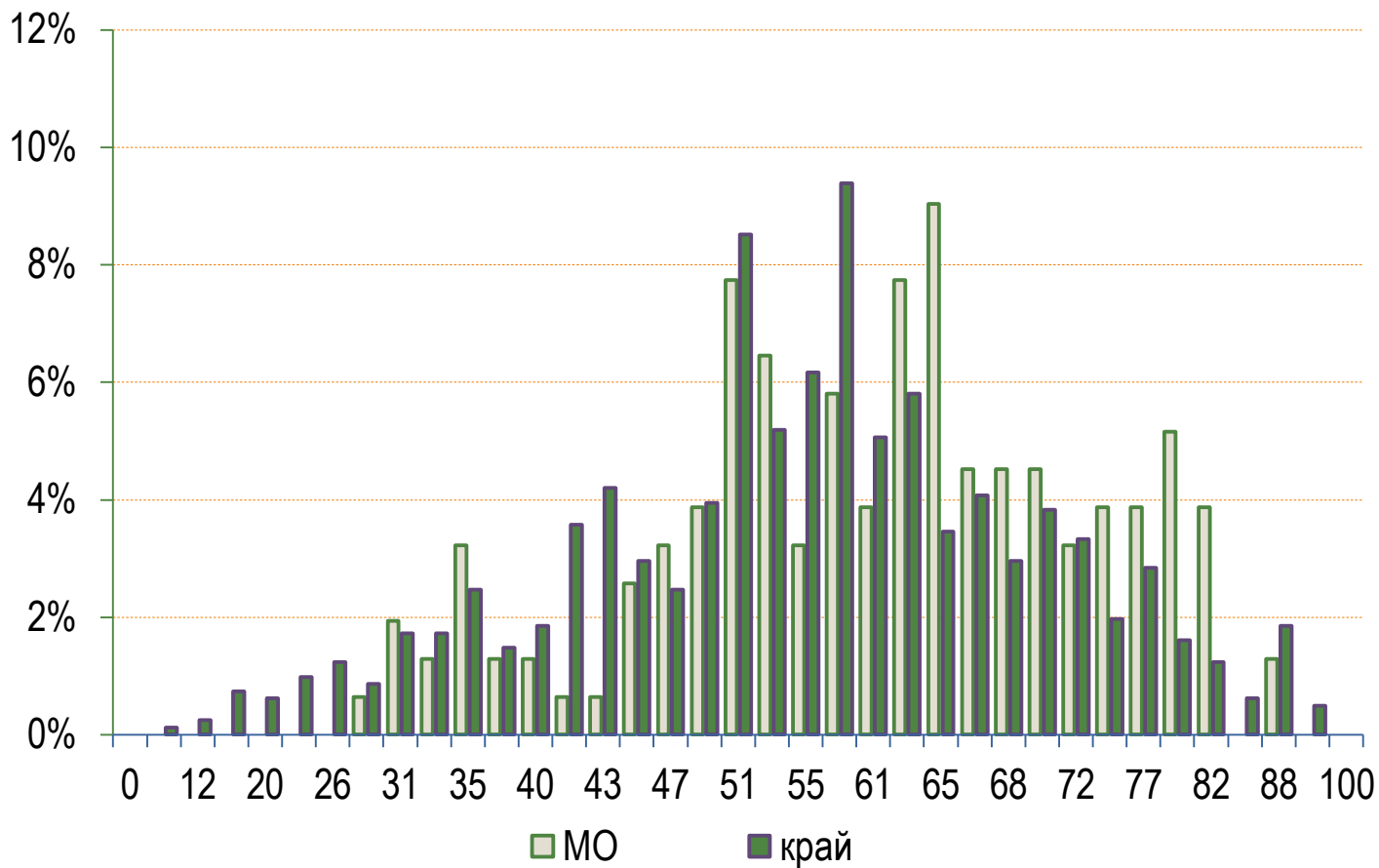

Результаты освоения групп читательских умений. КДР4 2023  
Мотыгинский район

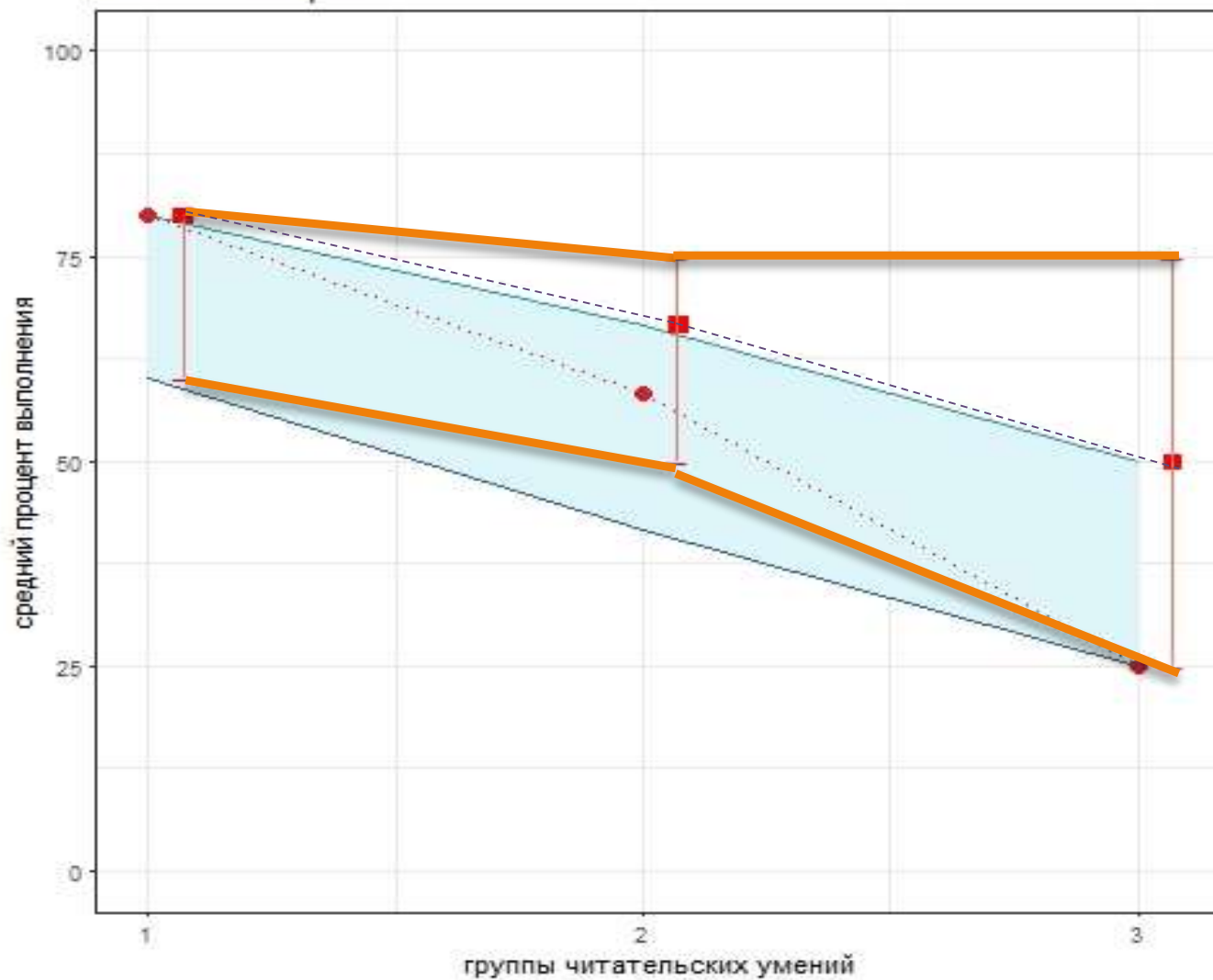

# Результаты КДР4 с учетом ИОУ

Результаты КДР4 по читательской грамотности. 2023  
Мотыгинский район

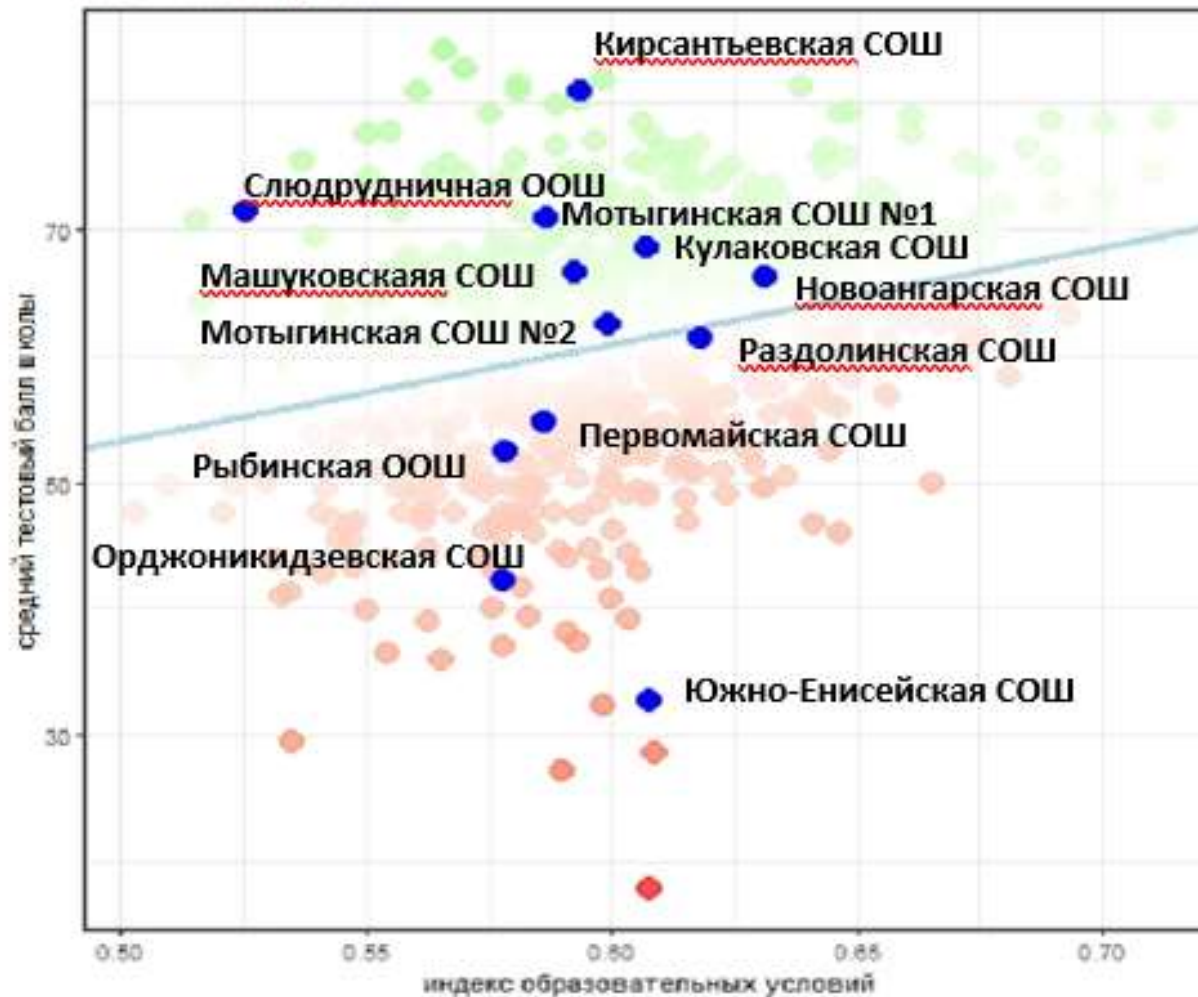

## **Рекомендации по итогам проведения КДР4 ЧГ**

### *Администрации ОУ:*

- Администрациям образовательных учреждений рассмотреть данную информацию на педагогическом совете.
- Заместителям директоров по УВР взять под контроль уровень сформированности читательской грамотности у учащихся, наметить ориентиры для построения индивидуальных образовательных траекторий.
- Организовать повышение квалификации педагогов в области формирования читательской грамотности (при необходимости).

### *Учителям – предметникам:*

- Классным руководителям 4-х классов довести результаты КДР4 до сведения обучающихся и их родителей в течение двух рабочих недель.
- Учителям организовать предметную коррекционную работу с детьми, показавшими низкие результаты.
- Организовать анализ деятельности по формированию результатов с внесением коррективов в дальнейшую деятельность педагогов ОУ