

Итоги проведения КДР 8 по естествознанию 2019 на территории Мотыгинского района.

В диагностической работе по естествознанию для 8-х классов 12 школ приняли участие 152 обучающихся основной школы Мотыгинского района. Основные результаты по муниципальному образованию и в разрезе ОУ сопоставлены с данными по региону.

Синим цветом выделены средние значения по региону

Оранжевым цветом – средние значения по муниципалитету

Желтым цветом – значения ниже среднего регионального значения (по уровню достижений ниже базового – выше среднего регионального)

Зеленым цветом – значения выше среднего регионального значения (в целом зелёный цвет указывает на лучшие по динамике показатели в сравнении с краевыми показателями).

ОО	Всего учащихся класса	Выполнили работу	Распределение участников КДР8 по уровням достижений (количество/ процент)						Средний первичный балл	Средний процент первичного (%)
			Ниже базового		Базовый		Повышенный			
Средний по региону				30,16		61,24		8,60	12,13	40,45
Средний по муниципалитету		152	55	36,18	84	55,26	13	8,55	10,97	
МБОУ Раздолинская СОШ -9,01136984760643		12	6	50,00	6	50,00	0	0	11,33	37,78
		15	9	60,00	6	40,00	0	0	8,67	28,89
		27	15	55,6	12	44,4	0	0	10,00	33,34
МБОУ		1	0	0	1	100	0	0	10,00	33,33

Слюдрудническая СОШ -8,03467103613395										
МБОУ Рыбинская ООШ 21,9653289638661		1	0	0	0	0	1	100	19,00	63,33
МБОУ Кирсантьевская СОШ -11,7254357643132		3	2	66,67	1	33,33	0	0	9,33	31,11
МБОУ Мотыгинская СОШ №2 -5,41272045298822		16	9	52,25	6	37,50	1	6,25	10,63	35,42
		16	4	25,00	12	75,00	0	0	11,81	39,38
		32	13	40,62	18	56,25	1	3,13	11,22	37,4
МБОУ Машуковская СОШ -18,2899340972904		7	6	85,71	1	14,29	0	0	7,43	24,76
МБОУ Первомайская СОШ -3,39210246431318		12	2	16,67	10	83,33	0	0	11,83	39,44
МБОУ Кулаковская СОШ 5,89604845283164		13	1	7,69	8	61,54	4	30,77	15,08	50,26
МБОУ Мотыгинская СОШ №1 2,81144673230889		21	2	9,52	16	76,19	3	14,29	13,49	44,92
МБОУ Орджоникидзеvская СОШ -5,90739551463034		15	7	46,67	7	46,67	1	6,67	11,07	36,89

МБОУ Новоангарская СОШ -2,00032642993731		15	6	40,00	6	40,00	3	20,00	12,00	41,11
МБОУ Южно- Енисейская СОШ -3,95172021657357		5	1	20,00	4	80,00	0	0	11,20	37,33

Уровни достижений (% учащихся)	Количество учащихся	Среднее значение по муниципальному образованию (%)	Сравнение - среднее значение по краю (%)
Достигли базового уровня (включая повышенный)		63,82%	69,84%
Достигли повышенного уровня		8,55%	8,60%

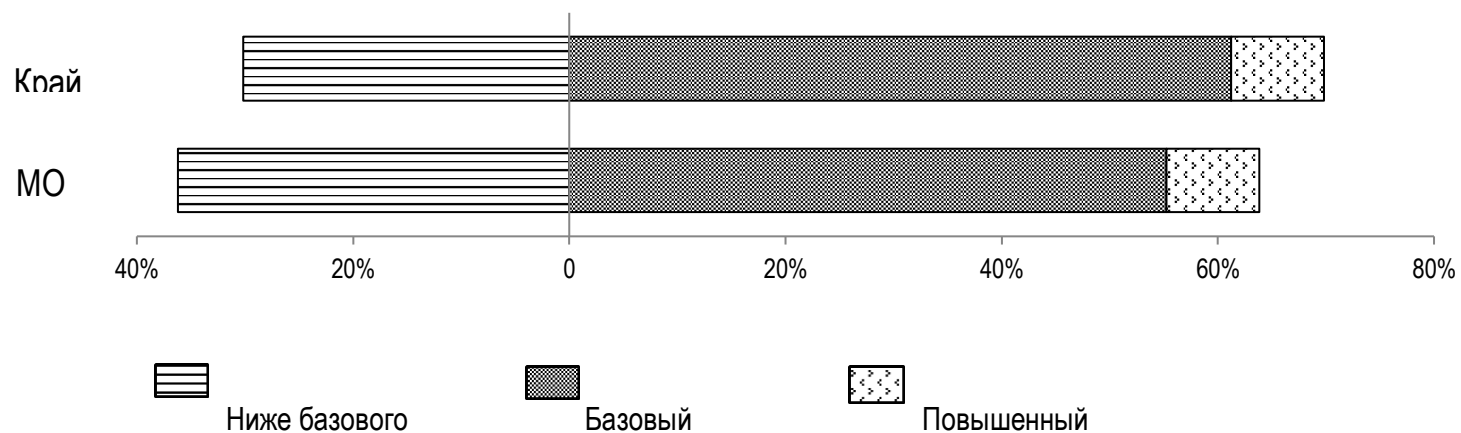

Достигли базового уровня – 84 (55,26%) обучающихся, повышенного уровня – 13 (8,55%) обучающихся, и общее количество обучающихся, достигших базового и повышенного уровня от общего количества участвующих – 63,81%

Основные результаты выполнения краевой контрольной работы по естествознанию
Средний процент освоения основных групп умений (средний процент выполнения заданий данной группы)

ОО	Описание и объяснение естественнонаучных явлений на основе имеющихся научных знаний	Распознавание научных вопросов и применение методов естественнонаучного исследования	Интерпретация данных и использование научных доказательств для получения выводов	Вся работа (общий балл)	
Средний по региону	49,82	36,88	38,38	40,45	
Средний по муниципалитету	48,31	36,29	35,05	38,64	
МБОУ Раздолинская СОШ	12	52,38	34,03	32,58	37,78
	15	32,38	24,44	31,52	28,89
	27	42,38	29,24	32,05	33,3
МБОУ Слюдрудническая СОШ	1	42,86	33,33	27,27	33,33
МБОУ Рыбинская ООШ	1	71,43	41,67	81,82	63,33
МБОУ Кирсантьевская СОШ	3	52,38	25,00	24,24	31,11
МБОУ Мотыгинская СОШ №2	16	39,29	38,02	30,11	35,42
	16	43,75	41,67	34,09	39,38
	32	41,52	39,85	32,1	37,4
МБОУ Машуковская СОШ	7	34,69	25,00	18,18	24,76
МБОУ Первомайская СОШ	12	57,14	32,64	35,61	39,44
МБОУ Кулаковская СОШ	13	59,34	49,36	45,45	50,26

МБОУ Мотыгинская СОШ №1	21	66,67	39,68	36,80	44,92
МБОУ Орджоникидзевская СОШ	15	39,05	34,44	38,18	36,89
МБОУ Новоангарская СОШ	15	45,71	42,22	36,97	41,11
МБОУ Южно-Енисейская СОШ	5	51,43	25,00	41,82	37,33

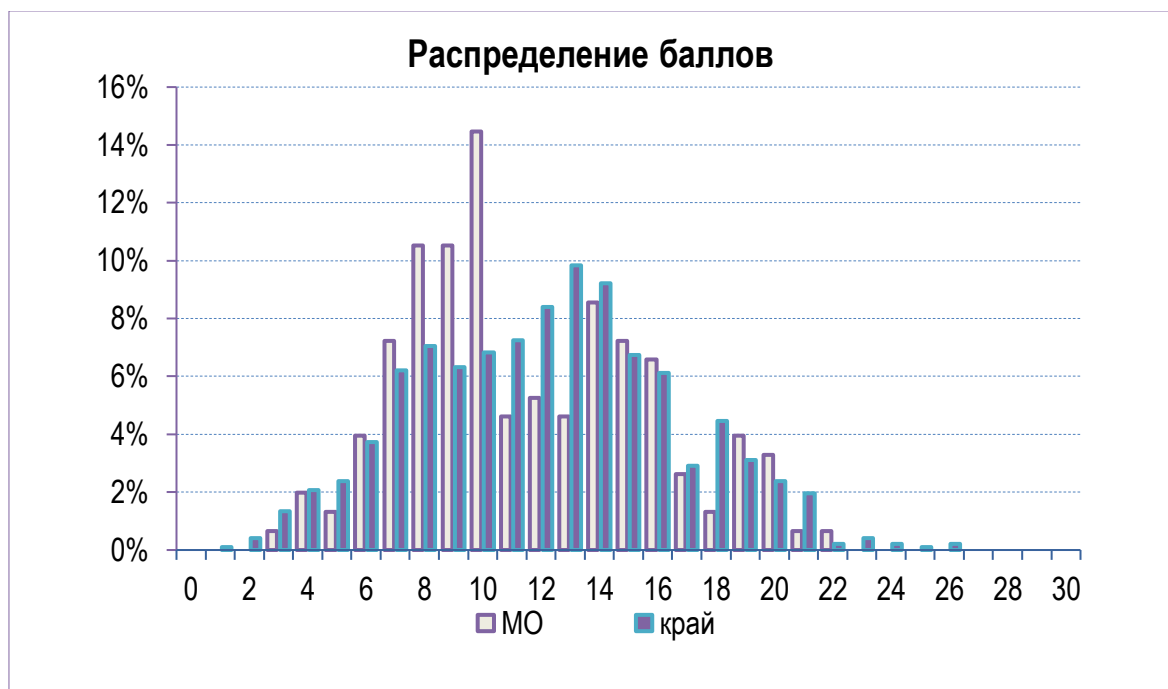

Освоение основных умений характеризуется не только средними значениями, но и разбросом индивидуальных результатов. На графике ниже представлено распределение результатов освоения трех групп умений в Красноярском крае и в муниципальном образовании

(МО).

Красными кружками на графике обозначены средние результаты выполнения заданий по каждой из трех групп умений. Каждая такая точка делит краевую выборку на две равные части – показавших результаты выше и ниже средних.

Красными квадратами отмечены аналогичные средние результаты, но уже для муниципальной системы.

Сплошной синей линией обозначены границы интервалов, в которых находятся результаты выполнения заданий каждой из групп умений половины восьмиклассников края: 25% из них лежат в интервале от красной точки до верхней сплошной линии, 25% – от красной точки до нижней сплошной линии. Еще 25% результатов учеников находятся ниже этого интервала, и 25% – выше, в незакрашенном поле или в точке, соответствующей максимальному баллу.

Аналогичные интервалы для муниципальных результатов обозначены красными штрихами.

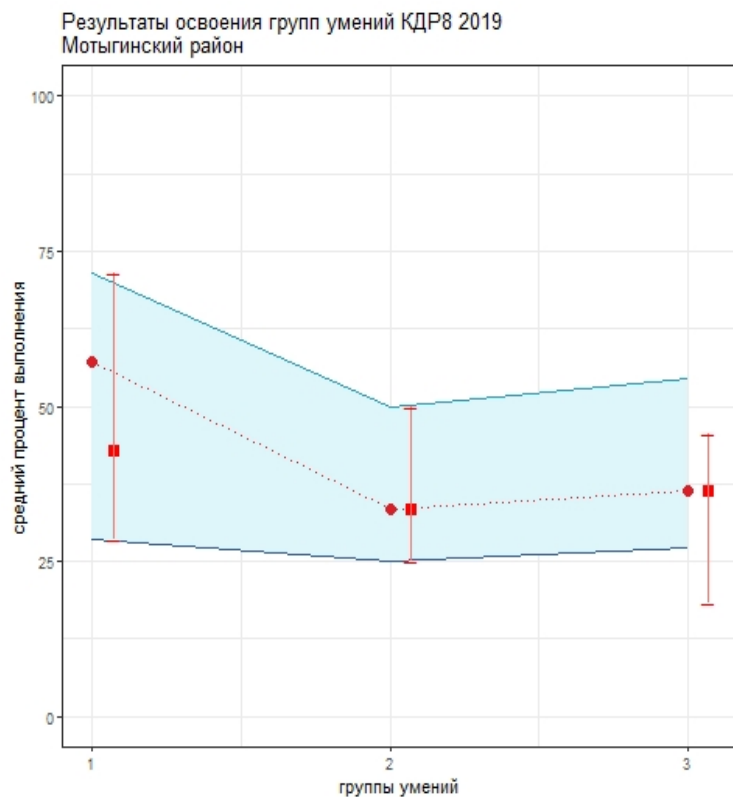

Как показывает график, в регионе в целом разброс индивидуальных результатов по всем группам умений относительно небольшой. Это означает, что показатели освоения основных умений в разных группах школ, в разных территориях близки к средним. Самые высокие результаты показаны по 1-й группе умений (описание и объяснение естественнонаучных явлений на основе имеющихся научных знаний), самые низкие – по 2-й группе умений (распознавание научных вопросов и применение методов естественнонаучного исследования).

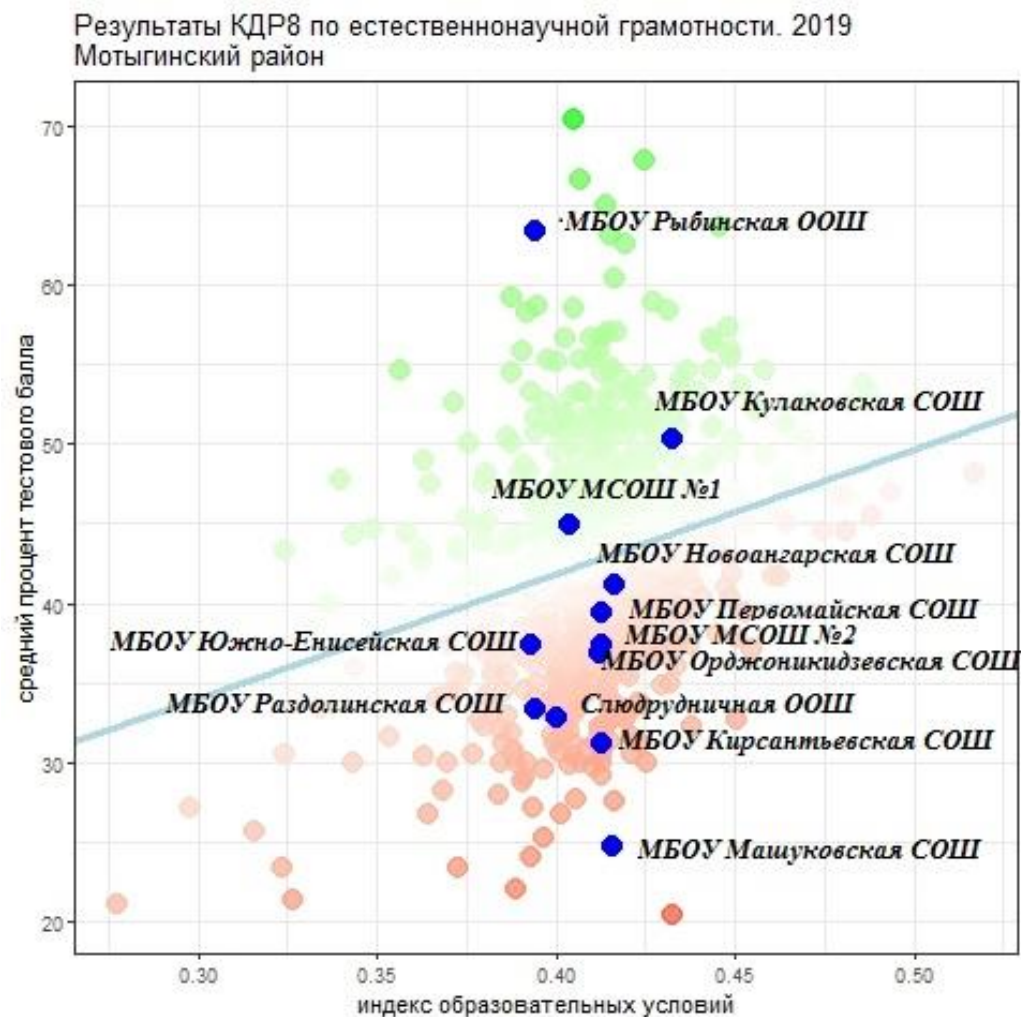

Выше ожидаемых результатов

Ниже ожидаемых результатов